

โครงสร้างส่วนราชการองค์การบริหารส่วนตำบลนาจิว

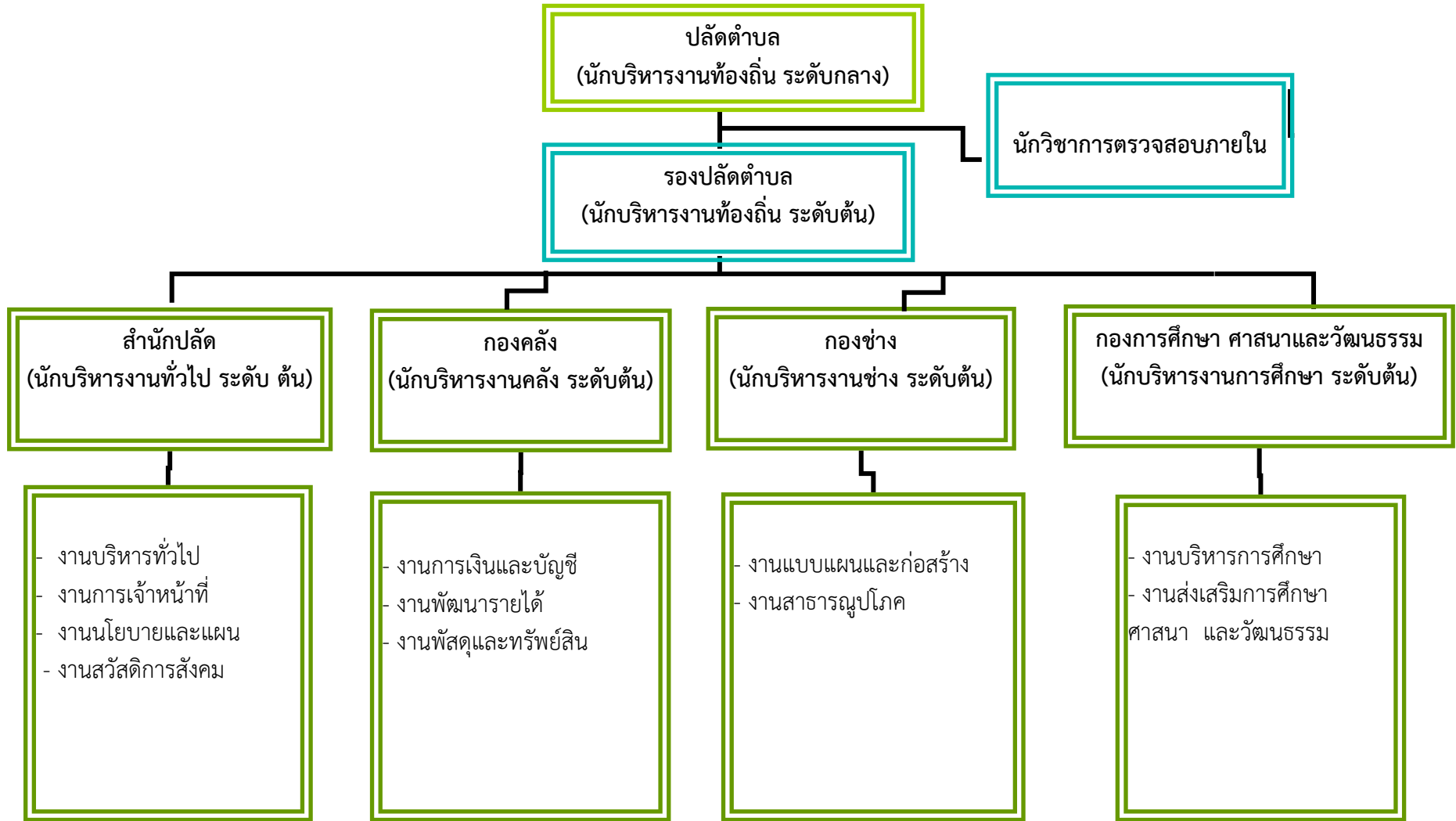

โครงสร้างการบริหารงานสำนักปลัดองค์การบริหารส่วนตำบล

หัวหน้าสำนักปลัดตำบล
(นักบริหารงานทั่วไป ระดับต้น)
(๑)

งานบริหารทั่วไป

- นักจัดการงานทั่วไป ชก.(๑)
- เจ้าพนักงานธุรการ ปง (๑)
- ผู้ช่วยเจ้าหน้าที่ธุรการ (๒)
- ผู้ช่วยเจ้าหน้าที่ประชาสัมพันธ์ (๑)
- พนักงานขับรถยนต์ (ทักษะ) (2)

งานการเจ้าหน้าที่

- นักทรัพยากรบุคคล (ปก/ชก.) ว่าง

งานนโยบายและแผน

- นักวิเคราะห์นโยบายและแผน (ปก/ชก.) ว่าง

งานสวัสดิการและพัฒนาชุมชน

- เจ้าพนักงานพัฒนาชุมชน ชง.(๑)
- เจ้าพนักงานป้องกันและบรรเทาสาธารณภัย ชง.(๑)

บริหารท้องถิ่น			อำนาจการท้องถิ่น			ครูและบุคลากรทางการศึกษาที่มีใบประกอบวิชาชีพ			วิชาการ			ทั่วไป		ลูกจ้างประจำ	พนักงานจ้าง			
สูง	กลาง	ต้น	สูง	กลาง	ต้น	บริหารสถานศึกษา	ครู	ศน.	ชช.	ชพ.	ปก./ชก.	อส.	ปง./ชง.		ผู้เชี่ยวชาญพิเศษ	คุณวุฒิ	ทักษะ	ทั่วไป
-	-	-	-	-	๑	-	-	-	-	-	1	-	๓	-	-	๓	๒	-

โครงสร้างการบริหารงานกองคลัง

ผู้อำนวยการกองคลัง
(นักบริหารงานคลัง ระดับต้น)
(๑)

งานการเงินและบัญชี

- นักวิชาการคลัง ชก (๑)
- เจ้าพนักงานการเงินและบัญชี (ปง/ชง) ว่าง

งานพัฒนารายได้

- นักวิชาการจัดเก็บรายได้ (ปก/ชก) ว่าง

งานพัสดุและทรัพย์สิน

- เจ้าพนักงานพัสดุ ชง (๑)
- ผู้ช่วยเจ้าพนักงานพัสดุ (๑)

บริหารท้องถิ่น			อำนาจการท้องถิ่น			ครูและบุคลากรทางการศึกษา ที่มีใบประกอบวิชาชีพ			วิชาการ			ทั่วไป		ลูกจ้าง ประจำ	พนักงานจ้าง			
สูง	กลาง	ต้น	สูง	กลาง	ต้น	บริหาร สถานศึกษา	ครู	ศน.	ชช.	ชพ.	ปก./ชก.	อส.	ปง./ชง.		ผู้เชี่ยวชาญ พิเศษ	คุณวุฒิ	ทักษะ	ทั่วไป
-	-	-	-	-	๑	-	-	-			๑		๑	-	-	๑	-	-

โครงสร้างของกองการศึกษา ศาสนา และวัฒนธรรม

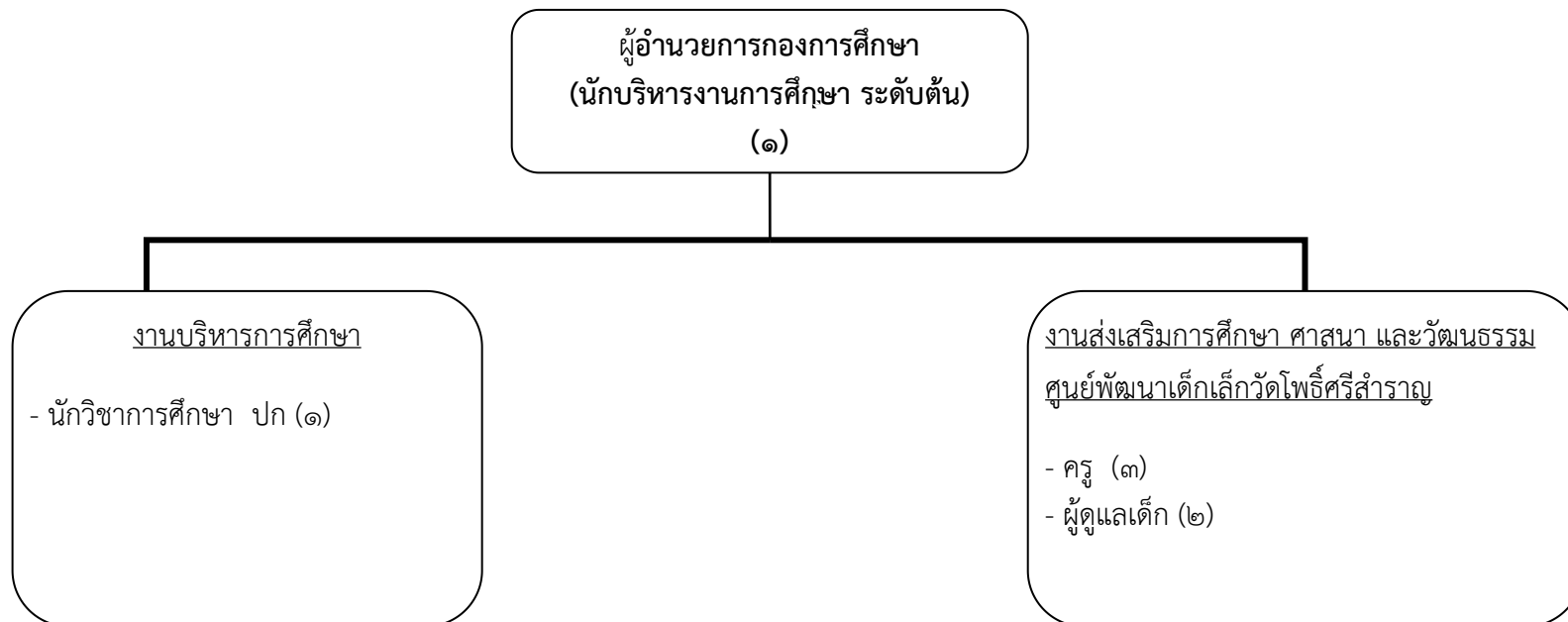

บริหารท้องถิ่น			อำนาจการท้องถิ่น			ครูและบุคลากรทางการศึกษา ที่มีใบประกอบวิชาชีพ			วิชาการ			ทั่วไป		ลูกจ้าง ประจำ	พนักงานจ้าง			
สูง	กลาง	ต้น	สูง	กลาง	ต้น	บริหาร สถานศึกษา	ครู	ศน.	ชช.	ชพ.	ปก./ชก.	อส.	ปง./ชง.		ผู้เชี่ยวชาญ พิเศษ	คุณวุฒิ	ทักษะ	ทั่วไป
-	-	-	-	-	๑	-	๓	-	-	-	๑	-	-	-	-	-	-	๒

โครงสร้างการบริหารงานหน่วยตรวจสอบภายใน

ปลัดองค์การบริหารส่วนตำบล
(นักบริหารท้องถิ่น ระดับ กลาง)

หน่วยตรวจสอบภายใน
งานตรวจสอบภายใน
นักวิชาการตรวจสอบภายใน ชก. (๑)

บริหารท้องถิ่น			อำนาจการท้องถิ่น			ครูและบุคลากรทางการศึกษา ที่มีใบประกอบวิชาชีพ			วิชาการ			ทั่วไป		ลูกจ้าง ประจำ	พนักงานจ้าง			
สูง	กลาง	ต้น	สูง	กลาง	ต้น	บริหาร สถานศึกษา	ครู	ศน.	ชช.	ชพ.	ปก./ชก.	อส.	ปง./ชง.		ผู้เชี่ยวชาญ พิเศษ	คุณวุฒิ	ทักษะ	ทั่วไป
-	-	-	-	-	-	-	-	-	-	-	๑	-	-	-	-	-	-	-

11. บัญชีจัดคนลงสู่ตำแหน่งและการกำหนดเลขที่ตำแหน่งในส่วนราชการ

บัญชีแสดงการจัดคนลงสู่ตำแหน่งกรอบอัตราค่าจ้างใหม่

องค์การบริหารส่วนตำบลนาจิ้ว อำเภอเขาสวนกวาง จังหวัดขอนแก่น ตามคำสั่ง อบต.นาจิ้ว ที่ 437 /๒๕๖4 ลงวันที่ 20 เดือน ธันวาคม พ.ศ. ๒๕๖4

ที่	ชื่อ - สกุล	คุณวุฒิ	กรอบอัตราค่าจ้างเดิม			กรอบอัตราค่าจ้างใหม่			เงินเดือน	เงินประจำตำแหน่ง	เงินเพิ่มอื่นๆ/ เงินค่าตอบแทน	หมายเหตุ
			เลขที่ตำแหน่ง	ตำแหน่ง	ระดับ	เลขที่ตำแหน่ง	ตำแหน่ง	ระดับ				
๑	ส.ท.ท.พนมกร จันทร์สุดชา	ป.โท ร.ม.	05-3-00-1101-001	ปลัด อบต. (นักบริหารงานท้องถิ่น)	กลาง	05-3-00-1101-001	ปลัด อบต. (นักบริหารงานท้องถิ่น)	กลาง	๔๗๐,2๘0 (3๙,190x12)	๘๔,000 (๗,๐00 x12)	๘๔,000 (๗,๐00 x12)	๖๓๘,๒๘๐
๒	- ว่าง -	ป.ตรี	05-3-00-1101-002	รองปลัด อบต. (นักบริหารงานท้องถิ่น)	ต้น	05-3-00-1101-002	รองปลัด อบต. (นักบริหารงานท้องถิ่น)	ต้น	401,940 (ค่ากลางเงินเดือน)	๔๒,000 (๓,๕00 x12)	๔๒,000 (๓,๕00 x12)	๔๘๕,๙๔๐ ว่างเดิม
			สำนักปลัด อบต.			สำนักปลัด อบต.						
๓	น.ส.สุภัทรา เสาว์บุผา	ป.ตรี บธ.บ.	05-3-01-2101-001	หัวหน้าสำนักงานปลัด อบต.(นักบริหารงาน ทั่วไป)	ต้น	05-3-01-2101-001	หัวหน้าสำนักงานปลัด อบต.(นักบริหารงาน ทั่วไป)	ต้น	๓๒๙,๗๖๐ (2๗,๔๘๐x12)	42,000 (3,500x12)	-	๓๗๑,๗๖๐
			งานบริหารทั่วไป			งานบริหารทั่วไป						
๔	นางสาวสโรชา มหาหิง	ป.โท ร.ม.	05-3-01-3101-001	นักจัดการงานทั่วไป	ชก	05-3-01-3101-001	นักจัดการงานทั่วไป	ชก	๓๑๗,๕๒๐ (2๖,๔๖0x12)	-	-	๓๑๗,๕๒๐
๕	นางนิตยา ศรีสุลลีย์	ป.ตรี วธ.บ.	05-3-01-4101-001	เจ้าพนักงานธุรการ	ปง	05-3-01-4101-001	เจ้าพนักงานธุรการ	ปง	1๗๔,๘๔0 (1๔,๕๗0x12)	-	-	1๗๔,๘๔0
๖	นายประสพ สารบุญเรือง	ทักษะ	๐๑-ภ-๐๐๑	พนักงานขับรถยนต์	-	๐๑-ภ-๐๐๑	พนักงานขับรถยนต์	-	1๓๗,๑๖๐ (1๑,๔๓0x12)	-	-	1๓๗,๑๖๐
๗	นายสาธิต สงคราม	ทักษะ	๐๑-ภ-๐๐๒	พนักงานขับรถยนต์	-	๐๑-ภ-๐๐๒	พนักงานขับรถยนต์	-	1๓๗,๑๖๐ (1๑,๔๓0x12)	-	-	1๓๗,๑๖๐
๘	นางสาวอัญญารัตน์ สงคราม	ป.ตรี บธ.บ.	๐๑-ภ-๐๐๓	ผู้ช่วยเจ้าพนักงาน ธุรการ	-	๐๑-ภ-๐๐๓	ผู้ช่วยเจ้าพนักงาน ธุรการ	-	1๒๔,0๘๐ (๑๐,๓๔0x12)	-	-	1๒๔,0๘๐
๙	นางสาวมณิชา ภูลอยคง	ป.ตรี บธ.บ.	๐๑-ภ-๐๐๔	ผู้ช่วยเจ้าพนักงาน ธุรการ	-	๐๑-ภ-๐๐๔	ผู้ช่วยเจ้าพนักงาน ธุรการ	-	1๒๔,0๘๐ (๑๐,๓๔0x12)	-	-	1๒๔,0๘๐
๑๐	นางสาวสายสมร มาตสีหา	ป.ตรี ร.บ.	๐๑-ภ-๐๐๕	ผู้ช่วยเจ้าพนักงาน ประชาสัมพันธ์	-	๐๑-ภ-๐๐๕	ผู้ช่วยเจ้าพนักงาน ประชาสัมพันธ์	-	1๒๔,0๘๐ (๑๐,๓๔0x12)	-	-	1๒๔,0๘๐
			งานนโยบายและแผน			งานนโยบายและแผน						
๑๑	- ว่าง -	ป.ตรี	05-3-01-3103-001	นักวิเคราะห์นโยบาย และแผน	ปก/ชก	05-3-01-3103-001	นักวิเคราะห์นโยบายและ แผน	ปก/ชก.	๓๖๒,๖4๐ (๓๐,๒๒0x12)	-	-	๓๖๒,๖4๐

ลำดับ ที่	ชื่อ - สกุล	คุณวุฒิ	กรอบอัตราเก่าดั้งเดิม			กรอบอัตราค่าจ้างใหม่			เงิน เดือน	เงินประจำ ตำแหน่ง	เงินเพิ่มอื่นๆ/ เงิน ค่าตอบแทน	หมายเหตุ
			เลขที่ตำแหน่ง	ตำแหน่ง	ระดับ	เลขที่ตำแหน่ง	ตำแหน่ง	ระดับ				
			<u>กองการศึกษา ศาสนา และวัฒนธรรม</u>			<u>กองการศึกษา ศาสนา และวัฒนธรรม</u>						
๒4	นายประสพสุข สุราษฎร์	ป.โท ศษ.ม.	05-3-08-2107-001	ผู้อำนวยการกอง การศึกษา ฯ (นักบริหารงานศึกษา)	ต้น	05-3-08-2107-001	ผู้อำนวยการกอง การศึกษา ฯ (นักบริหารงานศึกษา)	ต้น	๓๓๖,๓๖0 (2๘,0๓0x12)	42,000 (3,500x12)	-	๓๗๘,๓๖๐
			<u>งานบริหารการศึกษา</u>			<u>งานบริหารการศึกษา</u>						
๒5	น.ส. กาญจนา แสงวงค์	ป.ตรี	05-3-08-3803-001	นักวิชาการศึกษา	ปก	05-3-08-3803-001	นักวิชาการศึกษา	ปก	203,280 (16,940 x 12)	-	-	203,280
			<u>ศูนย์พัฒนาเด็กเล็กวัดโพธิ์ศรีสำราญ</u>			<u>งานส่งเสริมการศึกษา ศาสนา และวัฒนธรรม ศูนย์พัฒนาเด็กเล็กวัดโพธิ์ศรีสำราญ</u>						
๒6	นางนงคิณุช สรรพอาษา	ป.โท ศษ.ม.	05-3-08-๖๖๐๐-052	ครูผู้ดูแลเด็ก	คศ.๒	05-3-08-๖๖๐๐-052	ครู	คศ.๒	299,880 (24,990x12)	-	-	299,880
๒7	น.ส. ชนาภา สรรพอาษา	ป.โท ศษ.ม.	05-3-08-๖๖๐๐-053	ครูผู้ดูแลเด็ก	คศ.๒	05-3-08-๖๖๐๐-053	ครู	คศ.๒	314,160 (26,180x12)	-	-	314,160
๒8	นางสาวกัลยาณี ศรีถม	ป.โท ศษ.ม.	05-3-08-๖๖๐๐-054	ครูผู้ดูแลเด็ก	คศ.2	05-3-08-๖๖๐๐-054	ครู	คศ.2	263,640 (21,970x12)	-	-	263,640
๒9	นางสาวเมตตา มณีรัตน์	-	๐๘-ท-๐๐๑	ผู้ดูแลเด็ก	ทั่วไป	๐๘-ท-๐๐๑	ผู้ดูแลเด็ก	ทั่วไป	๑๐๘,๐๐0 (๙,0๐0 x 12)	-	-	๑๐๘,๐๐๐
30	นายดาวรุ่ง บึงโปก	-	๐๘-ท-๐๐๒	ผู้ดูแลเด็ก	ทั่วไป	๐๘-ท-๐๐๒	ผู้ดูแลเด็ก	ทั่วไป	๑๐๘,๐๐0 (๙,0๐0 x 12)	-	-	๑๐๘,๐๐๐
			<u>งานส่งเสริมการศึกษา ศาสนา และวัฒนธรรม</u>			<u>งานส่งเสริมการศึกษา ศาสนา และวัฒนธรรม</u>						
			-			-						
			<u>หน่วยตรวจสอบภายใน</u>			<u>หน่วยตรวจสอบภายใน</u>						
			<u>งานตรวจสอบภายใน</u>			<u>งานตรวจสอบภายใน</u>						
๓1	น.ส.อาทิตย์ยาพร พัฒนาศูนย์	ป.โท บธ.ม.	05-3-๑๒-3๒0๕-001	นักวิชาการตรวจสอบภายใน	ปก	05-3-๑๒-3๒0๕-001	นักวิชาการตรวจสอบภายใน	ปก	๒๗๕,๗๖๐ (๒๒,๙๘๐x๑๒)	-	-	๒๗๕,๗๖๐